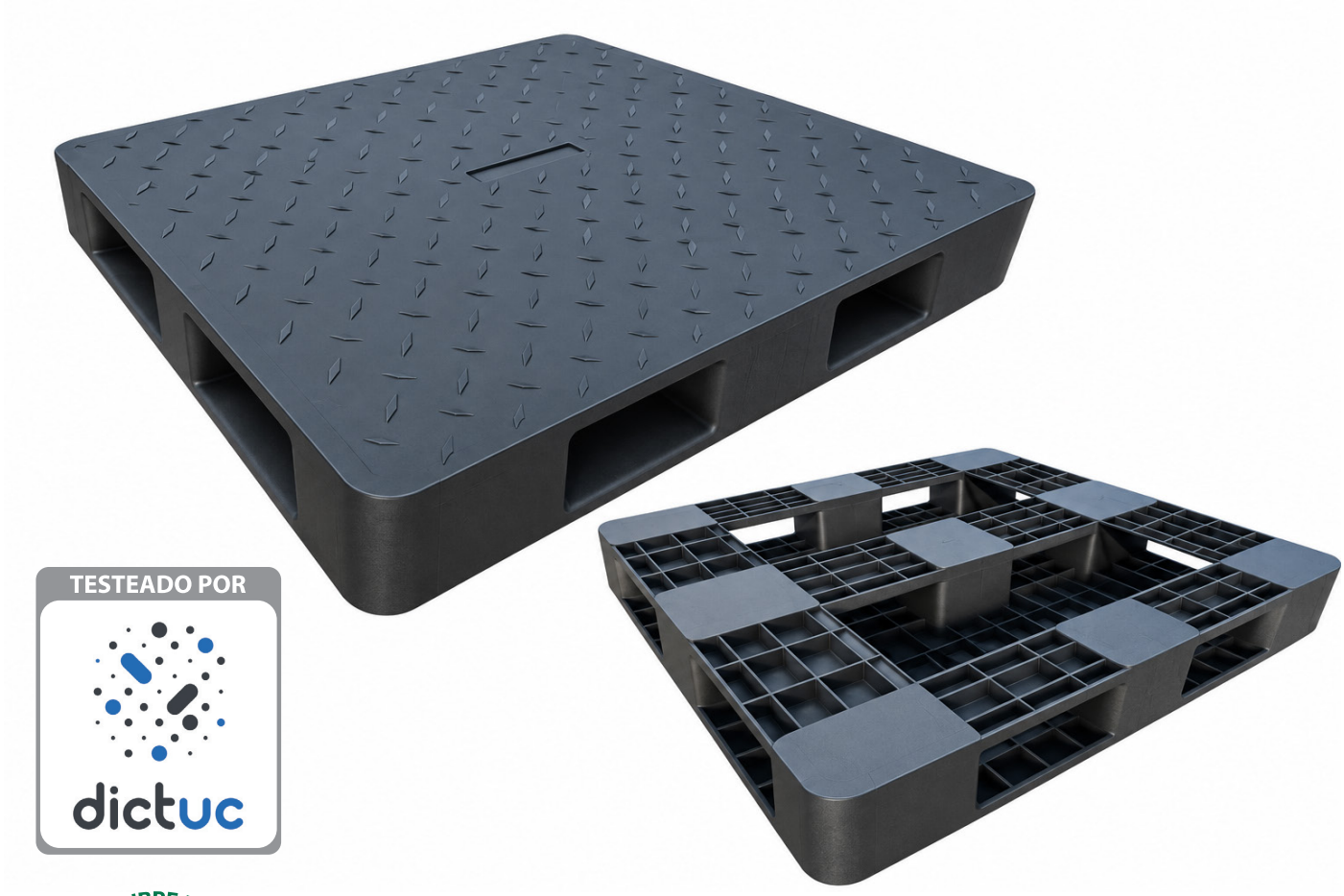

TESTEADO POR dictuc

PRODUCTO LIBRE DE BISFENOL BPA FREE PRODUCTO LIBRE DE BISFENOL

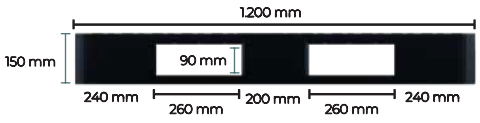

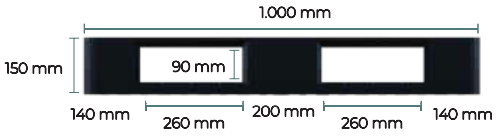

** Color de producto referencial*

PALLET GREEN PERIMETRAL - PGR-006

MEDIDAS	PESO	CARGA ESTÁTICA	CARGA DINÁMICA	MATERIALIDAD	CERTIFICACIONES	GARANTÍA
Ancho: 120 cms Alto: 15 cms Fondo: 100 cms	23 kg	8.000 Kilos	1.800 kilos	Residuos plásticos reciclados en Chile	Testeado por DICTUC. BPA FREE.UC	6 meses por defectos fabricación

El pallet plástico perimetral está diseñado con bordes perimetrales reforzados que evitan el deslizamiento de la carga, lo que lo hace ideal para productos paletizados de gran volumen o carga irregular. Su construcción permite el ingreso por los cuatro costados con transpaleta y grúa horquilla. Fabricado 100% con residuos plásticos reciclados de empresas chilenas, combina estabilidad y resistencia: soporta 8 toneladas en estática y 1.500 kg sobre rack. Es la elección recomendada para industrias químicas, alimentarias y de retail que necesitan asegurar la carga durante el almacenamiento y el transporte.

Colores son sólo referenciales y no representan fielmente el color del producto, éste podría lucir diferente según calibrado de su pantalla/monitor/impresora. Medidas finales, materialidad y colores sujetos a confirmación, consulte detalles con su ejecutivo.